「フェス行ったことない～」
という人も安心!
フェスに関する気になる18のギモンに
フェス好きの中の人が
体験談も交えてお答えします。

「初めてのフェス」ガイド

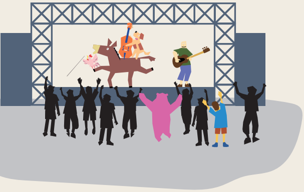

1／ 音楽フェスってそもそもなあに?

2／ フェスってなんかたいへんそう…

3 ／ 外ってことは、椅子とかどうなるの?

4 ／ ステージの前ってどこに立っててもいいの?

5 ／ 見たいアーティスト1組だけなんだよね。
知らないアーティストもいるわー。

6 ／ 会場で全く知らない人と仲良くなったりとかある?

7 ／ 雨の日はどうなるの?

8 ／ 持ち物は?何持ってけばいいんだろう•••

9 ／ 会場内での荷物は?

10／服装はどんなのがいいのかな?

11／食べ物は?

12／子供が小さいんだけど••

13／会場内のトイレ事情

14／当日何時ごろ行けばいいんだろう•••

15／テント立てれるなら宿泊もできるの?

16／BBQとかできたりしちゃう?

17／会場内の夜ってやっぱり真っ暗?

18／写真撮っていいの?

とりあえず簡単な流れを

見てみましょう。

START!!!

フェスに
行くぞー!
と決心する

チケットを買う

◯入場チケット
◯駐車券
◯シャトルバス券
　があります

当日!!!

フェス
会場へ

とにかく楽しい!

観る!聴く!
買う!食べる!
はしゃぐ!
遊ぶ!

終わり!
名残
惜しい～

今日の
宿泊施設へ

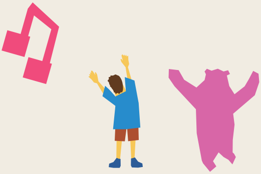

※ここからは、まあまあ文字数があるので、
お時間ない方はピンクの文字だけみてください～

ギモン
1

音楽フェスって
そもそもなあに?

音楽のお祭り。
たくさんのアーティストが登場して、
順にライブを披露します。
野外で行われることが多いです。
グリーンフラッシュフェスももちろん野外!

【もうちょっと読んでもいいかなという人へ】

規模の大きいところはステージもたくさんあって常にどこかでライブしている。だれを見るか迷ったり、音が途切れることがなかったり。まさにお祭りです。グリーンフラッシュフェスは今回は1ステージなので、ゆったりとスケジュールを組めるのでフェスが初めてでも安心ですね。
そして、野外というのがフェスの良さでもありますね。グリーフラッシュフェスの会場は芝政ワールド。海の横の丘の上、広大な芝が広がる絶景の中で良い音楽に包まれる。最高すぎでしょ!やばいでしょ!
屋内のライブでは味わえないあの開放感と自由な雰囲気が大好きです。

ギモン
2

フェスって
なんかたいへんそう・・・

大丈夫。グリーンフラッシュフェスは気楽に参加できるフェスです。

【もうちょっと読んでもいいかなという人へ】

たいへんなフェス、確かにあります。あえてたいへんを楽しむ的な…。
某でかいフェスとかキャンプできるフェスはめちゃくちゃ準備物が多くて…まあ準備するのも楽しいんですが、ちょっと疲れちゃうんですよね〜。悪天候に悩まされたり。
グリーンフラッシュフェスは、そこまで準備の必要もなく、普段の外出するときの感覚で参加できるのでいいですね。
フェスの面倒なものの一つに悪天候がありますが、天候悪くなっても最悪施設内に避難できるのがいい!めっちゃいい!。

ギモン
3

外ってことは、椅子とかどうなるの？

野外ですので椅子はありません。但し、椅子の持ち込みはOK。椅子OKのエリアでお楽しみください。

【もうちょっと読んでもいいかなという人へ】

椅子、ありません。なので、自由です。アウトドアな椅子を持ち込んでくつろいだり、広大な芝の上でゴロゴロしながら聞くのも贅沢で良いですよ。芝政ワールドの芝生は最高なので、きもちいいだろうなぁ…。レジャーシートや、テントを持ち込んでベース基地をつくるのもいいですよ。椅子でダラダラ見つつ、盛り上がってきたらステージ前へGO !!なんてこともオッケー。※立見エリアは椅子禁止です。音楽を自由に味わう。これがフェスの醍醐味の一

つです。(いつかの日本で一番でかいフェスの一つに参加した時、井上陽水をうたた寝しながら聞いた時は贅沢の極みでした。そのあと、いてもたってもいられなくてステージ前にダッシュしましたけど…)
せっかくなのでステージ前に行ったら思いっきりはしゃぎましょう。

ギモン 4

ステージの前ってどこに立っててもいいの?

場所の指定はありませんので自由です。

【もうちょっと読んでもいいかなという人へ】

座席指定があるわけではないので(座席がそもそも無いし…)、いつでもどこでも自由に動けます。
お目当てのアーティストの時は早めにステージ

前の方に行くとか。でも音的には最前列よりすこし下がったところがちょうどいいバランスで聞けたりするので、私はライブ中もいい感じに聞ける場所探してうろうろすることもあります。だって最高の音で聞きたいじゃないですか〜。重低音を体に響かせたいじゃないですか〜。

でも、お目当ての前のアーティストの時から場所を陣取って、あとは動かずじっと待つ…というのは、あまりマナーとしてよろしくないですね。そんな方、他のフェスで時々話題になってますけど…。どうしても待つなら、ステージ前ではいつでも盛り上がる!これ大事。

マナーの話のついでにもう一つ。盛り上がりすぎてダイブとかモッシュとかしたくなっても、それはだめですよ。グリーンフラッシュフェスでは禁止です。だってあぶないし、嫌だし、巻き込まれたくないもん。

人に迷惑をかけない。フェスでなくても人としての基本ですね。いろんな人が集まるフェスですからね。みんな幸せに過ごしましょう〜。

ギモン
5

見たいアーティスト1組だけなんだよね。知らないアーティストもいるわー。

はい。そんなあなたへ!
知らないわ・興味ないわーと思ってた
アーティストに思わずハマってしまうのが
フェスのいいところ。
新しい世界へいらっしゃいませ～。

【もうちょっと読んでもいいかなという人へ】

これはフェスでしか体験できないことですね～。初見の人がステージ前で思わず足を止めて聞き入る…なんて光景はいろんな会場で見ます。実際某フェスで井上陽水の時、洋楽好きの私はあんまり興味なくて寝てたんですけど…（以下略）。フェスでたまたま見てどっぷりファンになっちゃった!なんてことも多々ありますし、フェスに出るから聞いてみよう!なんて当日までに予習するのも

また楽しい。
フェスは行くと決めた時からフェスがスタートするのです。楽しい!

ギモン
6

会場で全く知らない人と仲良くなったりとかある?

**あると思います。
みんなテンションあがってますからね〜。**

【もうちょっと読んでもいいかなという人へ】

といいつつも、私は知らない人とハイタッチとかハグとかそんなこと前にやったなあ…っていう程度ですが。
感極まってねー、やりたくなりますよ。周りの一体感がハンパないので、みんな仲間〜!みたいな感覚にはなりますね。なので気軽に周りに声かけてみてもいいかもですね。気が合えばそのあと一緒に飲んだりもあるでしょうね〜。今度やってみよう

かなあ。

ギモン
7

雨の日はどうなるの？

**雨天決行です。
会場内傘は禁止なので、
雨具が必要になります。お天気怪しそうでしたら雨具をご用意ください。**

【もうちょっと読んでもいいかなという人へ】

雨は野外のフェスのデメリットですねー。
某フェスは雨具なしではいられないこと多数でした。グリーンフラッシュフェスはどうでしょうね～。
芝政ワールドは屋内施設があるので、施設内で雨を凌ぐことは可能です。が、ステージから離れてしまう…もったいない…となってしまいます。
となると雨具が必要です。
ちなみに土砂降りの中カッパ着てみんなでは

しゃぐのもまあまあ面白いですよ。でもやっぱり晴れがいいですけど…。てるてるぼうず用意しようかな。

ギモン
8

持ち物は？
何持ってけばいいんだろう・・・

いつものお出かけの感覚に、
ちょっとアウトドアを意識するといいかも。

【もうちょっと読んでもいいかなという人へ】

ほんとはチケットとスマホ・財布だけでもいけるだろうけど、もうちょっとあると楽しくなります。公園に遊びに行く感覚プラスαでいいのかな？ でも、あれもこれもと考えるうちに増えていっちゃうんですよね～。私は無駄に荷物増やす人です。あ、フェスに限らず…。逆に荷物減らす方法知りたいです～。

ということで、あったらいいねのリストを作ってみました。

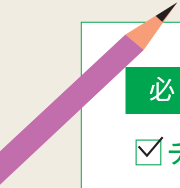

必須

☑チケット

□スマホ（必要ならモバイルバッテリー）

□財布

あったほうがいい

□雨具（天気予報と相談）

あるといいけど、なくてもどうにかなる

□椅子　□レジャーシート

□テント（基地があるとなんか楽しい）

□ウエットティッシュ　□日焼け止め

□タオル　□帽子・サングラス

□ビニール袋（ゴミが出た時に・・・）

□懐中電灯（日が暮れるとあたりは暗い）

□虫除け？（5月って虫出るかな？）

□寒い時に羽織れるもの（海の風で寒い可能性も）

□着替え（子どもは特に!汚れてもいいよ♪で楽しもう）

あると便利

□お盆（小さい足付きテーブルとか。私は100均で自作しました。軽くて便利）

□水筒（会場で公式タンブラー購入するのもあり。私は買う予定。）

□腕時計（スマホで時間チェック面倒…）

しておくと楽しい

□知らないアーティストの予習

□体力作り（当日はしゃぐ体力。フェスはスポーツです。なーんて。でもだいたい筋肉痛になる）

ギモン9

会場内での荷物は？

芝政ワールドの施設内にコインロッカーあります。基地を作って置いておいたり？（※自己責任です）

【もうちょっと読んでもいいかなという人へ】

荷物多い場合は必要なもの以外はロッカーに預けて遊びましょう。荷物かかえてステージ前に行ってもはしゃげないし、周りにも迷惑になるのでおすすめしません。
もしくは貴重品以外の荷物を基地に置いて（自己責任にはなりますが…）ステージにむかいましょう。どこのフェスでもだいたいそんな感じで基地に荷物置きっぱなしですね～。

ギモン 10 服装はどんなのがいいのかな?

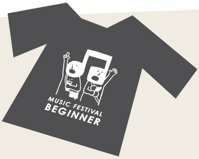

**自由です。
テンション上がる服でどうぞ。
フェス一色に染まりたいという方は
公式のTシャツ着てはしゃぐのもあり!**

【もうちょっと読んでもいいかなという人へ】

野外ではしゃぎまくるので、動きやすい服がいいかなと思いますが（ベストは公式Tシャツ!）、

テンション上がる服で参加すると気持ちも上がっていいですね。(某フェスは、山奥で足場もよくない&天気もコロコロ変わる&寒暖差激しい&会場内広いので、みんな登山行くような格好してますが…)

ただ足元はスニーカーとかの方が動きやすくて良いかも。芝政ワールドは丘なので芝生面も傾斜があって、ヒールの高い靴だとちょっと動きづらいかもですね。

お天気よければ日差しも強いので、気になる人は帽子とかサングラスとかもあるといいですね。日除けのテントはありません。日焼け止めは必須ですね～。

ギモン
11

食べ物は?

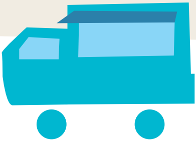

会場で楽しみましょう!
ご当地グルメなキッチンカーが勢揃い!

芝政ワールドの屋内レストランもOPEN。

【もうちょっと読んでもいいかなという人へ】

ご飯を楽しむのもフェスの醍醐味ですね。

グリーンフラッシュフェスでは、坂井市の特産を使ったここでしか食べられない?!ご当地ならではのメニューが集まります。フェスで坂井市グルメを堪能できるっていいなあ。ちなみに坂井市は美味しいものがたくさんある地域なので、ご飯、お楽しみに!!

で、お目当てのご飯を良い音楽といい景観のなかで楽しみましょう!

ちなみに私のフェスの楽しみ方は会場入ってすぐに仲間とビールでカンパ~イ!です。つまみも買って。もーー昼間っから(朝から??)たまらんですー。でダラダラしてるうちにライブ始まる感じ。うおー早く行きたい!!!

飲酒される方は運転もちろんNGですよ。帰りにだれが運転するのかは入場したらジャンケンしましょう~。

ギモン 12 子供が小さいんだけど・・・・

子供と楽しみましょう!
ベビーカーも入れます。
音楽に飽きたら遊具で遊びましょう~

【もうちょっと読んでもいいかなという人へ】

子供と楽しみましょう!
子供はどんな音楽でも楽しむ力を持ってます!
ロックでもテクノでもノリノリです。(ちなみにうちのこどもは2歳でSBTRKTを喜んで聞いてましたー)
でも、ステージ近くは音がちょっと大きいので、子供の耳を守るためにイヤーマフ(大きい耳栓)とかおすすめです。これでステージ近くまで一緒に行って楽しめますよ。
あとは、お父さんとお母さんでステージ前に行く順番を決めておくのもいいですよ。(お母さん行ったら帰ってこねー!みたいなのも乙なもんで

す。あ、うちの話です。ちなみにフェスイメージイラストのステージ前のお母さんくまさんも帰ってこなさそうね…）

で、子供が疲れたら芝生の上でお昼寝。大人も一緒にお昼寝。遊びたくなったら芝政ワールドのアトラクションで遊びましょう。子供ファーストで動きましょう。

ベビーカーもOKなので移動もスムーズですね。

ギモン
13

会場内のトイレ事情

芝政ワールド施設内のトイレと仮設トイレがあります。

【もうちょっと読んでもいいかなという人へ】

フェスのトイレについてのワンポイント。

トイレって混む時すごく混むので、ステージ終了後とかみんなが行きたい時間はできれば避けたいですね…。いつか参加したフェスでは、トイレに

並ぶためにフェスに参加したのか!?なんて思うほどに並んだ記憶があります…。幸いにも?ステージ見えるとこにトイレがあったので、並びながら踊ったり寝たりしました…。グリーンフラッシュフェスはそこまでにはならないと思いますが、ちょっと時間をずらすとよいですね。

ギモン 14

当日何時ごろ行けばいいんだろう・・・

早め早めの行動が1日を楽しく過ごすコツ。目標は開場時間までには駐車場に入ること!

【もうちょっと読んでもいいかなという人へ】

どのフェスも開演は昼前とか多いですけど、やっぱり開場時間めがけて早めに行くのがいいですね。だって、着いたらビール飲んでだらだらし

ないといけませんからね♪

ちなみに芝政ワールドの会場付近の道は渋滞しそうなので、うっかり渋滞に巻き込まれたら、ビールどころかお目当てのアーティストにも間に合わない!!なんてことも。それは悲しすぎるので、早めに会場に入っちゃいましょう!

あ、駐車券やシャトルバスチケットは必要な人は事前に購入しておきましょう~。早め早めでね!

ギモン
15

テント立てられるなら宿泊もできるの?

グリーンフラッシュフェスの会場内ではできません。

【もうちょっと読んでもいいかなという人へ】

2日開催だったり3日開催だったりするフェスの中にはテント泊や、宿泊などできたりしますが、

今回のグリーンフラッシュフェスはお泊まりはできません。今後できるようになるといいなあ。

フェス終わって余韻あるままにお泊まりって、たまらないんですよねー。

今回は会場外のお宿で余韻に浸りましょう〜〜。

ギモン
16

BBQとかできたりしちゃう？

グリーンフラッシュフェスは
火気厳禁です。

【もうちょっと読んでもいいかなという人へ】

キャンプできるフェス等で、火気OKでBBQとか焚き火とかできちゃうフェスもたくさんありますが（それはそれでめちゃくちゃ楽しいんですけど）、

グリーンフラッシュフェスでは火気厳禁です。

BBQとか始めちゃうと、うっかりアーティスト見逃しちゃうこともありますからね（炎の魔力恐るべし）。そういう意味でも危険です…。

ギモン
17

会場内の夜ってやっぱり真っ暗？

はい。真っ暗ではないけど暗いです。
特に芝生の上。ライトあるといいですよ。

【もうちょっと読んでもいいかなという人へ】

なくてもどうにかなるけどあると便利、それがライトです。

終わりの時間には日が落ちてるので、お店のあるところや、道には多少灯りがあるみたいですが、ライト持っておくといいですね。

最悪スマホでいけますが…おすすめしません。

ギモン
18

写真撮っていいの？

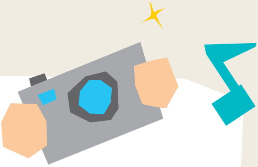

アーティスト以外はOK。
楽しく気持ちいい空間を
ぜひ切り取って。

【もうちょっと読んでもいいかなという人へ】

フェスですから！楽しいこといっぱいですから！絶景ですから!撮りましょう！私も過去のフェス写真山のようにあります。子供がノリノリの動画、あります! もちろんグリーンフラッシュフェスでもガンガン撮りますよ〜。
この楽しいひと時をSNSでも共有してくださいね。というかしたくなりますよ〜。
ただし、アーティストの撮影はNGなので、お気をつけくださいね。

行けば絶対楽しいフェス、
ぜひ楽しんでいってくださいね〜